MARCEL RUCH
& ARCHITEKTEN

Aemtlerstrasse 32 — 8003 Zürich — www.ruchundarchitekten.ch — info@ruchundarchitekten.ch — +41 079 717 39 81

HAUS VON WYL, VILLMERGEN
Referenz Architekt

Baukosten:
665'000.- CHF

Baujahr:
2016

Für dieses Projekt wurden von Marcel Ruch & Architekten sämtliche Phasen (1 bis 5) gemäss SIA 102 geleistet:

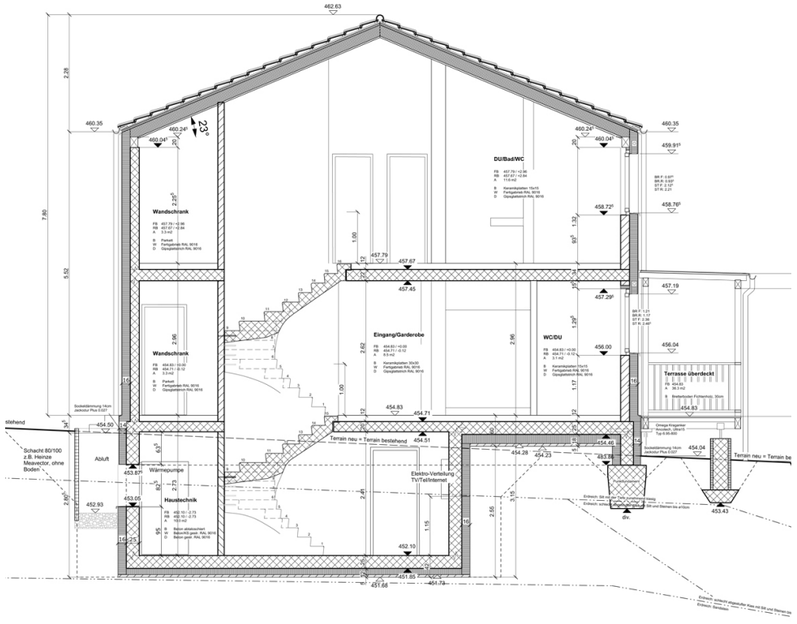

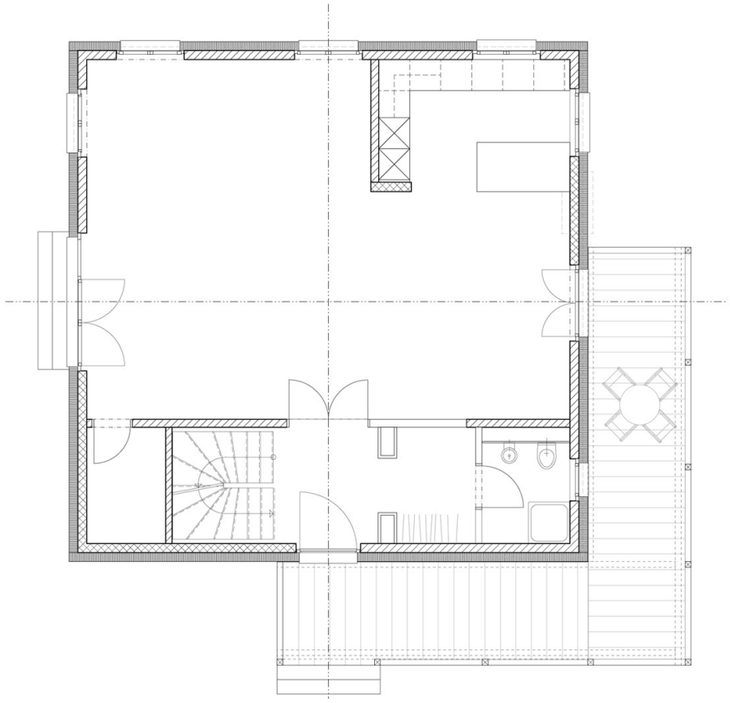

Grundriss Erdgeschoss

Konsultieren Sie für weiterführende Informationen auch unsere Homepage:
www.ruchundarchitekten.ch

Ostansicht

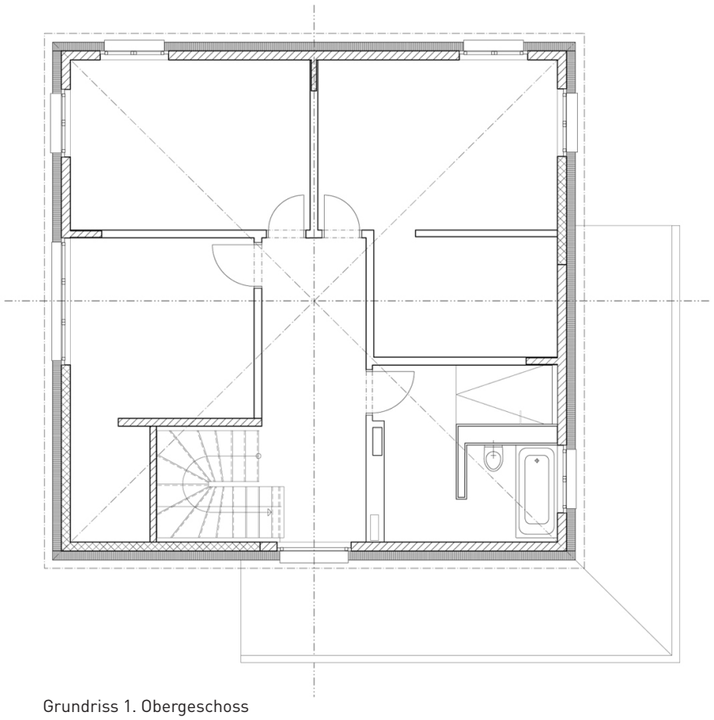

Grundriss 1. Obergeschoss

Ostfassade